



## Nº de Asuntos

Año: 2022 Trimestre 4 al 4	Órganos	En Trámite Al Inicio Del Periodo	Ingresados		Resueltos		En Trámite Al Final Del Periodo	
COMPETENCIAS	Nº	Nº Asuntos	Nº Asuntos	Media x Órgano	Nº Asuntos	Media x Órgano	Nº Asuntos	Media x Órgano
<b>Jurisdicción Civil ( 1 ):</b>								
Jdos. 1ª Instancia	6	3.805	2.535	422,50	2.413	402,17	3.730	621,67
Jdos. de lo Mercantil	3	564	354	118,00	205	68,33	764	254,67
Jdos. Violencia contra la mujer	22	284	126	5,73	106	4,82	304	13,82
Jdos. Familia	1	567	332	332,00	351	351,00	548	548,00
Jdos. 1ª Instª. e Instr.	46	18.162	9.803	213,11	8.830	191,96	19.035	413,80
Jdos. de Menores	2	0	0	0,00	0	0,00	0	0,00
A.P. Secciones Civiles	2	2.199	748	374,00	730	365,00	2.217	1.108,50
A.P. Secciones Mixtas	1	175	589	589,00	112	112,00	652	652,00
T.S.J. Sala Civil y Penal	1	1	3	3,00	3	3,00	1	1,00
<b>TOTAL</b>	<b>63</b>	<b>25.757</b>	<b>14.490</b>	<b>230,00</b>	<b>12.750</b>	<b>202,38</b>	<b>27.251</b>	<b>432,56</b>
<b>Jurisdicción Penal ( 2 ):</b>								
Jdos. Instrucción	4	1.357	2.970	742,50	3.101	775,25	1.254	313,50
Jdos. 1ª Instª. e Instr.	46	10.350	8.418	183,00	7.729	168,02	10.807	234,93
Jdos. Violencia contra la mujer	22	1.240	999	45,41	1.000	45,45	1.241	56,41
Jdos. de Menores	2	245	140	70,00	140	70,00	252	126,00
Jdos. Vigilancia Penitenciaria	1	626	969	969,00	1.017	1.017,00	578	578,00
Jdos. de lo Penal	8	1.608	698	87,25	829	103,63	1.532	191,50
Jdos. de lo Penal de Ejecutorias	0	-	-	-	-	-	-	-
A.P. Secciones Penales	2	171	603	301,50	569	284,50	182	91,00
A.P. Secciones Mixtas	1	122	157	157,00	175	175,00	104	104,00
T.S.J. Sala Civil y Penal	1	1	11	11,00	10	10,00	2	2,00
<b>TOTAL</b>	<b>67</b>	<b>15.720</b>	<b>14.965</b>	<b>223,36</b>	<b>14.570</b>	<b>217,46</b>	<b>15.952</b>	<b>238,09</b>
<b>Jurisdicción Cont.-Admva.:</b>								
Jdos Cont.-Admvo.	6	759	362	60,33	352	58,67	772	128,67
T.S.J. Sala Cont.-Admvo.	1	190	186	186,00	218	218,00	159	159,00
<b>TOTAL</b>	<b>7</b>	<b>949</b>	<b>548</b>	<b>78,29</b>	<b>570</b>	<b>81,43</b>	<b>931</b>	<b>133,00</b>
<b>Jurisdicción Social:</b>								
Jdos. de lo Social	8	4.853	1.731	216,38	1.357	169,63	5.194	649,25
Jdos. De lo Social de Ejecuciones	0	-	-	-	-	-	-	-
T.S.J. Sala Social	1	245	223	223,00	236	236,00	232	232,00
<b>TOTAL</b>	<b>9</b>	<b>5.098</b>	<b>1.954</b>	<b>217,11</b>	<b>1.593</b>	<b>177,00</b>	<b>5.426</b>	<b>602,89</b>
<b>TOTAL JURISDICCIONES</b>	<b>94</b>	<b>47.524</b>	<b>31.957</b>	<b>339,97</b>	<b>29.483</b>	<b>313,65</b>	<b>49.560</b>	<b>527,23</b>

(1) Incluida Jurisdicción Voluntaria

(2) Excluidas Diligencias Indeterminadas

Fecha Informe: 14 abr. 2023



## Resolución de Asuntos

Año: 2022	Trimestre 4 al 4	Órganos	SENTENCIAS		AUTOS		DECRETOS		
COMPETENCIAS			Nº	Nº Sentencias	Media x Órgano	Nº Autos	Media x Órgano	Nº Decretos	Media x Órgano
<b>Jurisdicción Civil ( 1 ):</b>									
Jdos. 1ª Instancia	6	493	82,17	1.067	177,83	1.122	187,00		
Jdos. de lo Mercantil	3	79	26,33	196	65,33	88	29,33		
Jdos. Violencia contra la mujer	22	48	2,18	17	0,77	17	0,77		
Jdos. Familia	1	141	141,00	128	128,00	63	63,00		
Jdos. 1ª Instª. e Instr.	46	2.469	53,67	2.759	59,98	3.636	79,04		
Jdos. de Menores	2	0	0,00	0	0,00	0	0,00		
A.P. Secciones Civiles	2	448	224,00	74	37,00	208	104,00		
A.P. Secciones Mixtas	1	88	88,00	23	23,00	1	1,00		
T.S.J. Sala Civil y Penal	1	1	1,00	2	2,00	0	0,00		
<b>TOTAL</b>	<b>84</b>	<b>3.767</b>	<b>44,85</b>	<b>4.266</b>	<b>50,79</b>	<b>5.135</b>	<b>61,13</b>		
<b>Jurisdicción Penal ( 2 ):</b>									
Jdos. Instrucción	4	381	95,25	1.975	493,75	24	6,00		
Jdos. 1ª Instª. e Instr.	46	1.164	25,30	4.471	97,20	105	2,28		
Jdos. Violencia contra la mujer	22	152	6,91	524	23,82	10	0,45		
Jdos. de Menores	2	82	41,00	58	29,00	0	0,00		
Jdos. Vigilancia Penitenciaria	1	-	-	1.017	1.017,00	0	0,00		
Jdos. de lo Penal	8	759	94,88	28	3,50	567	70,88		
Jdos. de lo Penal de Ejecutorias	0	-	-	-	-	-	-		
A.P. Secciones Penales	2	161	80,50	406	203,00	0	0,00		
A.P. Secciones Mixtas	1	45	45,00	119	119,00	7	7,00		
T.S.J. Sala Civil y Penal	1	7	7,00	3	3,00	0	0,00		
<b>TOTAL</b>	<b>87</b>	<b>2.751</b>	<b>31,62</b>	<b>8.601</b>	<b>98,86</b>	<b>713</b>	<b>8,20</b>		
<b>Jurisdicción Cont.-Admva.:</b>									
Jdos. Cont.-Admvo.	6	221	36,83	251	41,83	66	11,00		
T.S.J. Sala Cont.-Admvo.	1	179	179,00	32	32,00	24	24,00		
<b>TOTAL</b>	<b>7</b>	<b>400</b>	<b>57,14</b>	<b>283</b>	<b>40,43</b>	<b>90</b>	<b>12,86</b>		
<b>Jurisdicción Social:</b>									
Jdos. de lo Social	8	805	100,63	213	26,63	666	83,25		
Jdos. De lo Social de Ejecuciones	0	-	-	-	-	-	-		
T.S.J. Sala Social	1	227	227,00	3	3,00	4	4,00		
<b>TOTAL</b>	<b>9</b>	<b>1.032</b>	<b>114,67</b>	<b>216</b>	<b>24,00</b>	<b>670</b>	<b>74,44</b>		
<b>TOTAL JURISDICCIONES</b>	<b>94</b>	<b>7.950</b>	<b>84,57</b>	<b>13.366</b>	<b>142,19</b>	<b>6.608</b>	<b>70,30</b>		



## Ejecución de Sentencias

Año: 2022	Trimestre 4 al 4	Registradas	Resueltas	En Tramite Al Final Del Periodo
<b>COMPETENCIAS</b>				
<b>Jurisdicción Civil ( 1 ):</b>				
Jdos. 1ª Instancia	641	404	7.612	
Jdos. de lo Mercantil	45	31	510	
Jdos. Violencia contra la mujer	12	12	163	
Jdos. Familia	54	27	389	
Jdos. 1ª Instª. e Instr.	2.467	1.712	35.202	
Jdos. de Menores	0	0	0	
A.P. Secciones Civiles	-	-	-	
A.P. Secciones Mixtas	-	-	-	
T.S.J. Sala Civil y Penal	1	0	2	
<b>TOTAL</b>	<b>3.220</b>	<b>2.186</b>	<b>43.878</b>	
<b>Jurisdicción Penal ( 2 ):</b>				
Jdos. Instrucción	123	130	174	
Jdos. 1ª Instª. e Instr.	281	299	1.395	
Jdos. Violencia contra la mujer	14	13	43	
Jdos. de Menores	98	88	278	
Jdos. Vigilancia Penitenciaria	-	-	-	
Jdos. de lo Penal	1.089	1.641	4.392	
Jdos. de lo Penal de Ejecutorias	-	-	-	
A.P. Secciones Penales	57	42	258	
A.P. Secciones Mixtas	14	11	110	
T.S.J. Sala Civil y Penal	0	0	1	
<b>TOTAL</b>	<b>1.676</b>	<b>2.224</b>	<b>6.651</b>	
<b>Jurisdicción Cont.-Admva.:</b>				
Jdos Cont.-Admvo.	46	33	290	
T.S.J. Sala Cont.-Admvo.	18	14	72	
<b>TOTAL</b>	<b>64</b>	<b>47</b>	<b>362</b>	
<b>Jurisdicción Social:</b>				
Jdos. de lo Social	269	364	797	
Jdos. De lo Social de Ejecuciones	-	-	-	
T.S.J. Sala Social	0	0	0	
<b>TOTAL</b>	<b>269</b>	<b>364</b>	<b>797</b>	
<b>TOTAL JURISDICCIONES</b>	<b>5.229</b>	<b>4.821</b>	<b>51.688</b>	



## Evolución

Año: 2022 Trimestre 4 al 4	En Tramite Al Inicio Del Periodo	Ingresados	Resueltos	En Tramite Al Final Del Periodo	Sentencias	Autos	Tasas Resolución	Tasas Pendencia	Tasas Sentencia	Tasas Congestión
<b>COMPETENCIAS</b>										
<b>Jurisdicción Civil ( 1 ):</b>										
Jdos. 1ª Instancia	6,2%	32,6%	29,9%	2,6%	7,9%	79,3%	-2,0%	-21,0%	-36,2%	-11,1%
Jdos. de lo Mercantil	-1,4%	36,2%	41,4%	7,9%	46,3%	113,0%	13,5%	-32,9%	-10,8%	-31,5%
Jdos. Violencia contra la mujer	24,6%	13,5%	12,8%	24,6%	-18,6%	-22,7%	-0,7%	10,5%	-27,9%	7,3%
Jdos. Familia	-7,0%	-2,1%	4,8%	-8,4%	-16,1%	29,3%	7,0%	-12,5%	35,9%	-9,6%
Jdos. 1ª Instª. e Instr.	-4,0%	16,7%	0,0%	3,5%	-24,1%	7,6%	-14,3%	3,6%	-3,7%	2,4%
Jdos. de Menores	-	-	-	-	-	-	-	-	-	-
A.P. Secciones Civiles	5,5%	-3,5%	-21,1%	14,5%	-29,2%	-23,7%	-18,2%	45,0%	-10,3%	30,6%
A.P. Secciones Mixtas	21,5%	390,8%	-8,9%	352,8%	-6,4%	-11,5%	-81,4%	397,2%	2,8%	217,8%
T.S.J. Sala Civil y Penal	-	200,0%	-	0,0%	-	-	-	-	-	-
<b>TOTAL</b>	<b>-1,4%</b>	<b>21,6%</b>	<b>3,6%</b>	<b>6,2%</b>	<b>-20,2%</b>	<b>22,1%</b>	<b>-14,8%</b>	<b>2,5%</b>	<b>-11,4%</b>	<b>2,0%</b>
<b>Jurisdicción Penal ( 2 ):</b>										
Jdos. Instrucción	-2,8%	14,2%	13,3%	-2,7%	-5,7%	16,0%	-0,8%	-14,1%	-16,8%	-4,4%
Jdos. 1ª Instª. e Instr.	6,5%	-1,3%	-7,8%	9,8%	2,3%	-15,0%	-6,6%	19,1%	11,0%	11,6%
Jdos. Violencia contra la mujer	28,5%	14,0%	17,9%	27,8%	22,6%	8,0%	3,4%	8,4%	3,9%	3,1%
Jdos. de Menores	1,2%	-5,4%	-2,1%	2,0%	-12,8%	18,4%	3,5%	4,2%	-10,9%	0,8%
Jdos. Vigilancia Penitenciaria	28,0%	23,6%	23,1%	29,3%	-	23,1%	-0,4%	5,0%	-	1,8%
Jdos. de lo Penal	12,9%	-22,2%	-6,1%	-1,4%	-4,5%	40,0%	20,7%	5,1%	1,7%	5,8%
Jdos. de lo Penal de Ejecutorias	-	-	-	-	-	-	-	-	-	-
A.P. Secciones Penales	35,7%	2,2%	0,0%	27,3%	14,2%	-3,8%	-2,2%	27,3%	14,2%	8,1%
A.P. Secciones Mixtas	50,6%	8,3%	10,1%	31,6%	7,1%	5,3%	1,7%	19,6%	-2,7%	12,2%
T.S.J. Sala Civil y Penal	0,0%	-8,3%	-16,7%	100,0%	-12,5%	-25,0%	-9,1%	140,0%	5,0%	10,8%
<b>TOTAL</b>	<b>8,9%</b>	<b>2,6%</b>	<b>0,0%</b>	<b>9,4%</b>	<b>0,2%</b>	<b>-3,2%</b>	<b>-2,5%</b>	<b>9,4%</b>	<b>0,1%</b>	<b>5,7%</b>
<b>Jurisdicción Cont.-Admva.:</b>										
Jdos. Cont.-Admvo.	-12,4%	-29,2%	-11,3%	-21,3%	-19,3%	54,9%	25,2%	-11,2%	-9,0%	-8,2%
T.S.J. Sala Cont.-Admvo.	-21,8%	-25,3%	-19,0%	-28,7%	-14,8%	-36,0%	8,5%	-12,0%	5,2%	-5,7%
<b>TOTAL</b>	<b>-14,4%</b>	<b>-27,9%</b>	<b>-14,4%</b>	<b>-22,7%</b>	<b>-17,4%</b>	<b>33,5%</b>	<b>18,7%</b>	<b>-9,7%</b>	<b>-3,4%</b>	<b>-6,4%</b>
<b>Jurisdicción Social:</b>										
Jdos. de lo Social	10,1%	11,0%	-1,6%	13,5%	-5,7%	43,0%	-11,4%	15,3%	-4,2%	12,1%
Jdos. De lo Social de Ejecuciones	-	-	-	-	-	-	-	-	-	-
T.S.J. Sala Social	25,6%	-23,4%	-10,9%	5,0%	-3,8%	-62,5%	16,2%	17,9%	8,0%	8,1%
<b>TOTAL</b>	<b>10,8%</b>	<b>5,6%</b>	<b>-3,1%</b>	<b>13,1%</b>	<b>-5,3%</b>	<b>37,6%</b>	<b>-8,3%</b>	<b>16,7%</b>	<b>-2,3%</b>	<b>12,8%</b>
<b>TOTAL JURISDICCIONES</b>	<b>2,7%</b>	<b>9,8%</b>	<b>1,0%</b>	<b>7,2%</b>	<b>-12,0%</b>	<b>4,9%</b>	<b>-8,0%</b>	<b>6,1%</b>	<b>-6,6%</b>	<b>4,3%</b>

NOTA ACLARATORIA: En el año 2007 se ha pasado a recoger, por primera vez, el dato de número de autos finales en los órganos de la jurisdicción penal.

Por este motivo el dato de la evolución de los autos, en los órganos de esta jurisdicción, respecto al mismo periodo del año anterior carece de significación



## Tasas

Año: 2022 Trimestre 4 al 4	Resolución	Pendencia	Sentencia	Congestión
<b>COMPETENCIAS</b>				
<b>Jurisdicción Civil ( 1 ):</b>				
Jdos. 1ª Instancia	0,95	1,55	0,20	2,63
Jdos. de lo Mercantil	0,58	3,73	0,39	4,48
Jdos. Violencia contra la mujer	0,84	2,87	0,45	3,87
Jdos. Familia	1,06	1,56	0,40	2,56
Jdos. 1ª Instª. e Instr.	0,90	2,16	0,28	3,17
Jdos. de Menores	-	-	-	-
A.P. Secciones Civiles	0,98	3,04	0,61	4,04
A.P. Secciones Mixtas	0,19	5,82	0,79	6,82
T.S.J. Sala Civil y Penal	1,00	0,33	0,33	1,33
<b>TOTAL</b>	<b>0,88</b>	<b>2,14</b>	<b>0,30</b>	<b>3,16</b>
<b>Jurisdicción Penal ( 2 ):</b>				
Jdos. Instrucción	1,04	0,40	0,12	1,40
Jdos. 1ª Instª. e Instr.	0,92	1,40	0,15	2,43
Jdos. Violencia contra la mujer	1,00	1,24	0,15	2,24
Jdos. de Menores	1,00	1,80	0,59	2,75
Jdos. Vigilancia Penitenciaria	1,05	0,57	-	1,57
Jdos. de lo Penal	1,19	1,85	0,92	2,78
Jdos. de lo Penal de Ejecutorias	-	-	-	-
A.P. Secciones Penales	0,94	0,32	0,28	1,36
A.P. Secciones Mixtas	1,11	0,59	0,26	1,59
T.S.J. Sala Civil y Penal	0,91	0,20	0,70	1,20
<b>TOTAL</b>	<b>0,97</b>	<b>1,09</b>	<b>0,19</b>	<b>2,11</b>
<b>Jurisdicción Cont.-Admva.:</b>				
Jdos Cont.-Admvo.	0,97	2,19	0,63	3,18
T.S.J. Sala Cont.-Admvo.	1,17	0,73	0,82	1,72
<b>TOTAL</b>	<b>1,04</b>	<b>1,63</b>	<b>0,70</b>	<b>2,63</b>
<b>Jurisdicción Social:</b>				
Jdos. de lo Social	0,78	3,83	0,59	4,85
Jdos. De lo Social de Ejecuciones	-	-	-	-
T.S.J. Sala Social	1,06	0,98	0,96	1,98
<b>TOTAL</b>	<b>0,82</b>	<b>3,41</b>	<b>0,65</b>	<b>4,43</b>
<b>TOTAL JURISDICCIONES</b>	<b>0,92</b>	<b>1,68</b>	<b>0,27</b>	<b>2,70</b>



#### DEFINICIONES USADAS EN LOS INFORMES ESTADÍSTICOS

**Tasa de sentencia:** Cociente entre el número de sentencias y el de asuntos resueltos, expresado en tanto por ciento. Indica el porcentaje de asuntos que se resuelven por sentencia.

**Tasa de pendencia:** Cociente entre los asuntos pendientes al final del periodo y los resueltos en ese periodo. Cuando el periodo sea distinto del año se ponderará el número de asuntos resueltos para expresarlo en términos anuales. Si se multiplica por 12 indica el número de meses que se necesitaría, con el mismo ritmo resolutivo y sin ningún ingreso, para acabar con la pendencia. Su principal finalidad es permitir la comparación de la pendencia de órganos, territorios, o jurisdicciones, o de estos a lo largo del tiempo.  
Un órgano, territorio o jurisdicción está en mejor situación cuanto menor sea su tasa de pendencia.

**Tasa de resolución:** Cociente entre los asuntos resueltos y los ingresados en un determinado periodo. Pone en relación el volumen de ingreso con la capacidad resolutiva.  
Un órgano, territorio o jurisdicción está en mejor situación cuanto mayor sea su tasa de resolución.  
Si es mayor que uno indica que se está resolviendo más de lo que ingresa.

**Tasa de congestión:** Cociente donde el numerador está formado por la suma de los asuntos pendientes al inicio del periodo y los registrados en ese periodo y donde el denominador son los asuntos resueltos en dicho periodo.  
Un órgano, territorio o jurisdicción está en mejor situación cuanto menor sea su tasa de congestión.

## INGRESADOS

(Por Trimestre)

### TRIBUNAL SUPERIOR DE JUSTICIA DE EXTREMADURA

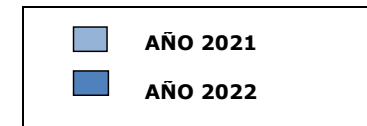
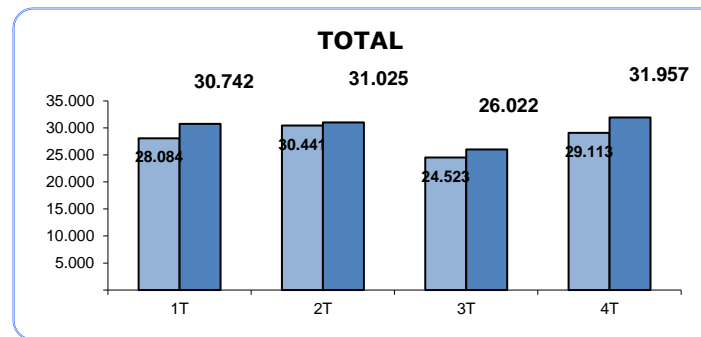
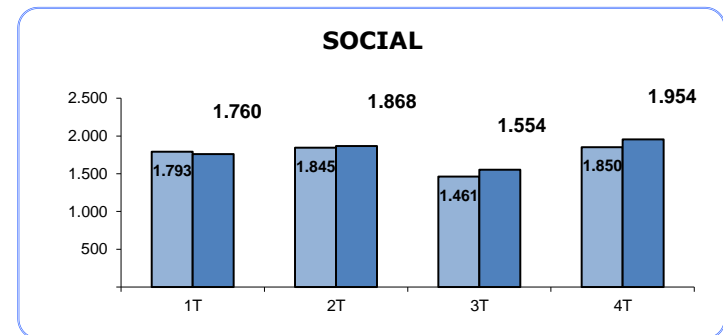
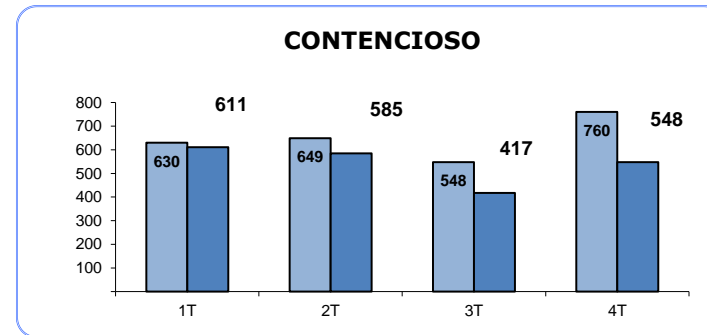
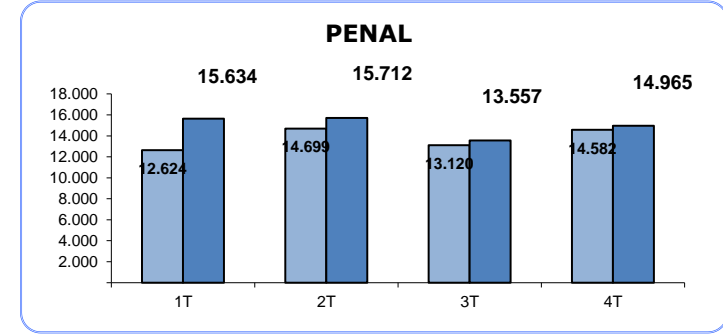
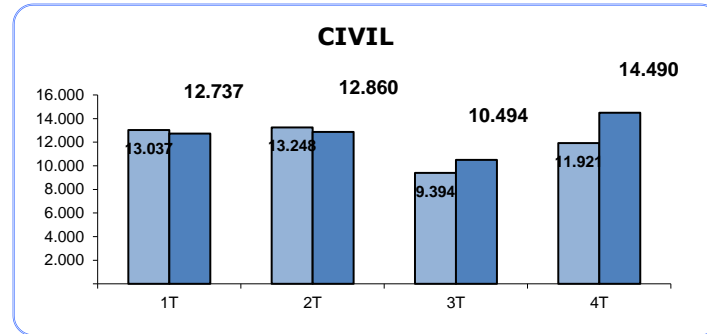

## PENDIENTES FINAL

(Por Trimestre)

### TRIBUNAL SUPERIOR DE JUSTICIA DE EXTREMADURA

#### CIVIL

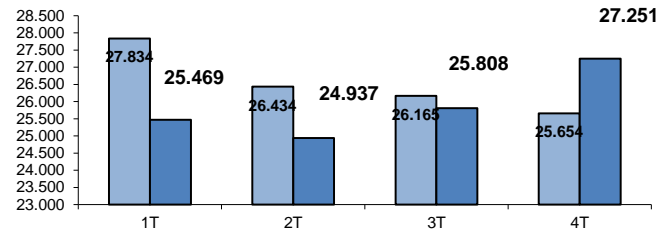

#### PENAL

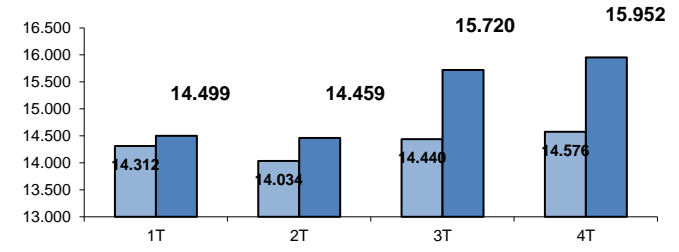

#### CONTENCIOSO

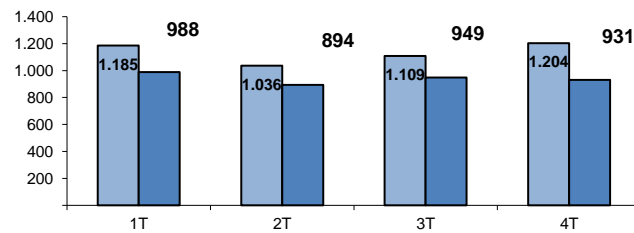

#### SOCIAL

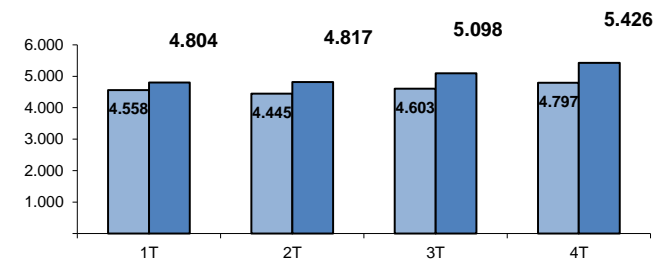

#### TOTAL

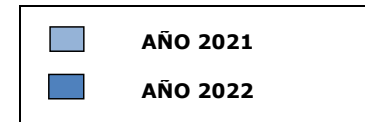
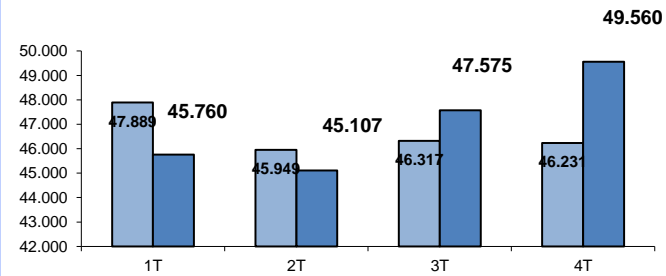

## RESUELTOS (Por Trimestre)

### TRIBUNAL SUPERIOR DE JUSTICIA DE EXTREMADURA

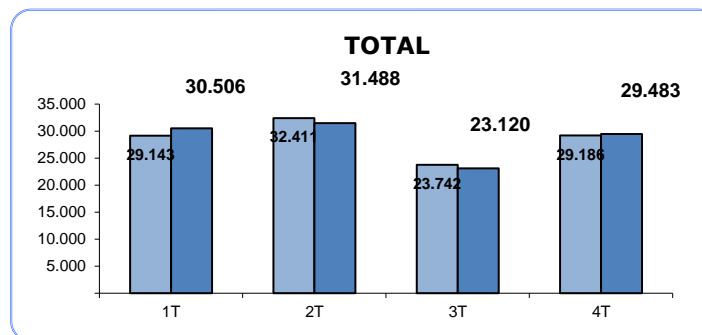
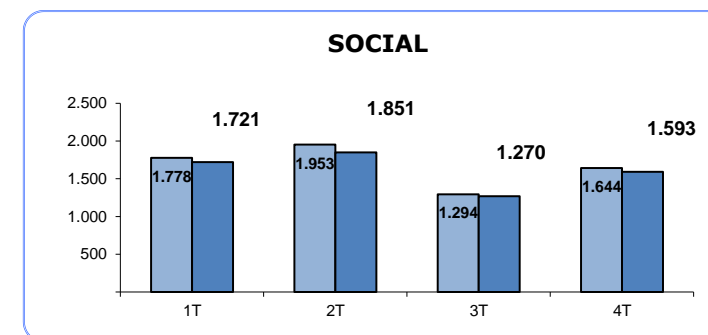
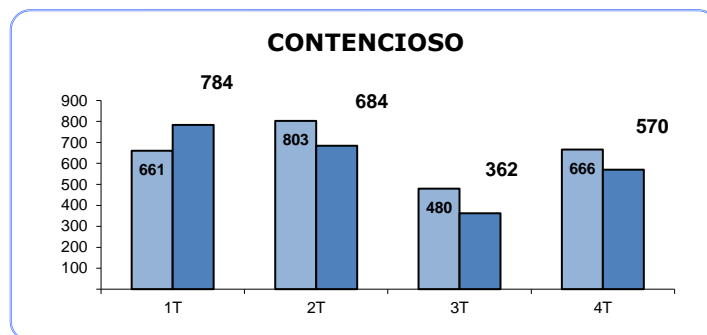
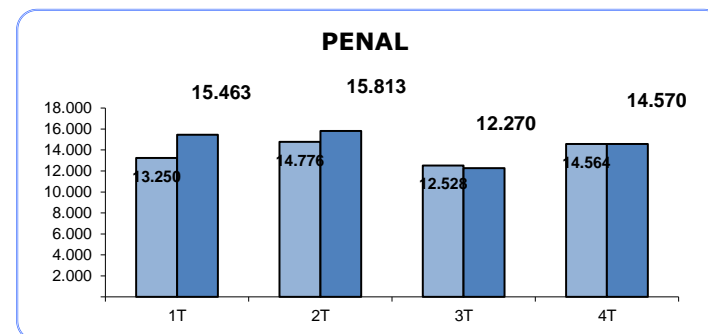
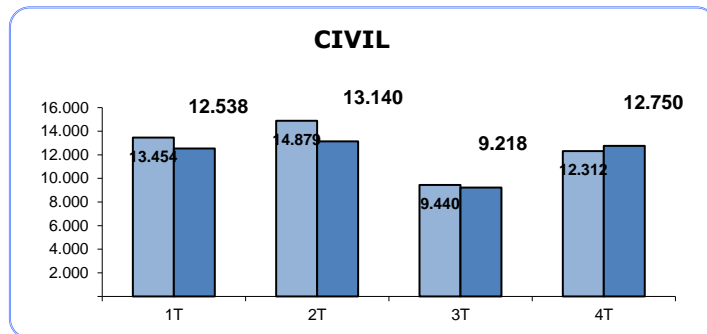

## SENTENCIAS (Por Trimestre)

### TRIBUNAL SUPERIOR DE JUSTICIA DE EXTREMADURA

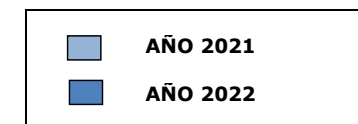
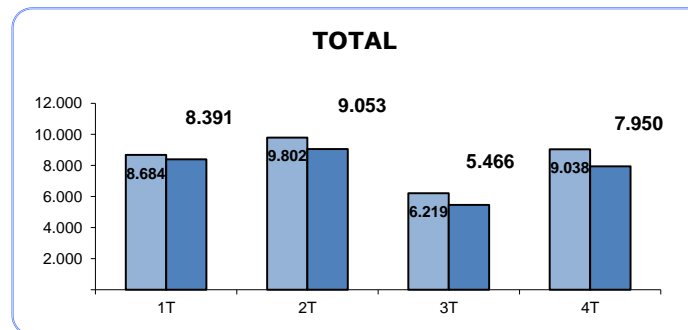
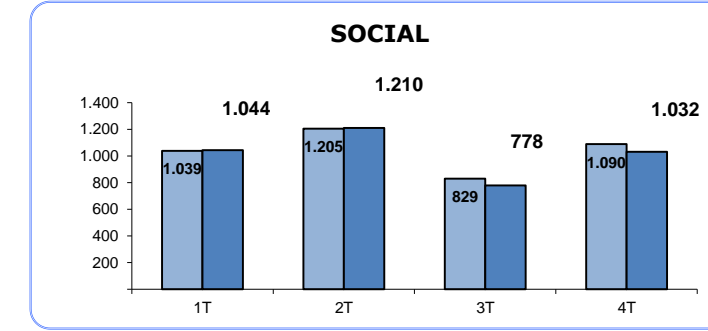
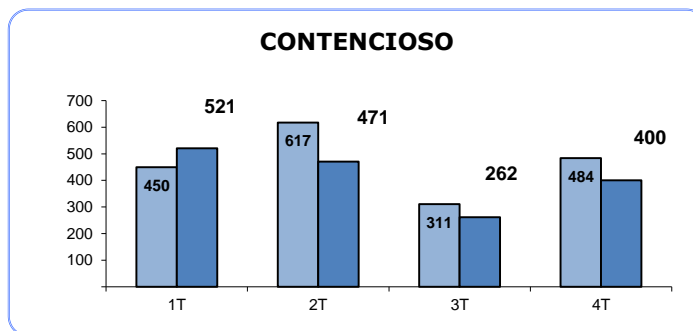
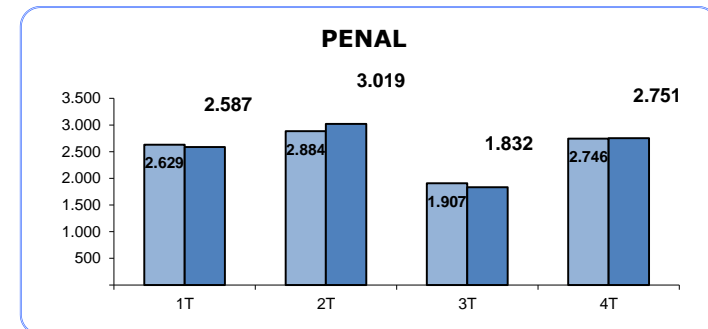
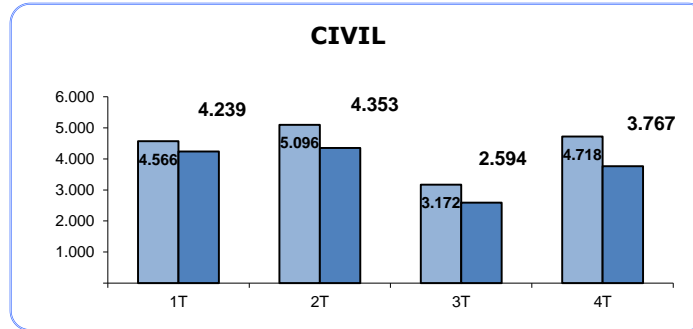

## AUTOS (Por Trimestre)

### TRIBUNAL SUPERIOR DE JUSTICIA DE EXTREMADURA

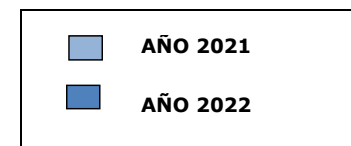
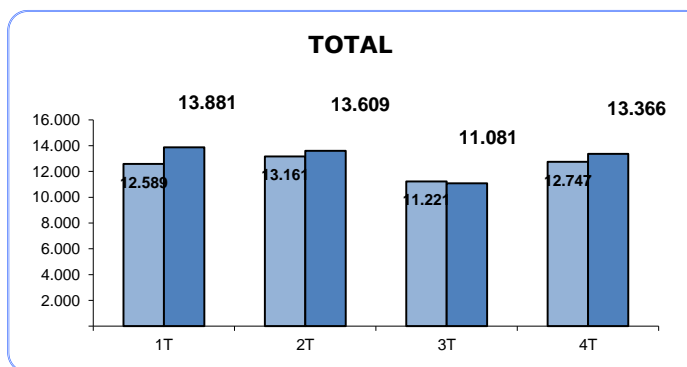
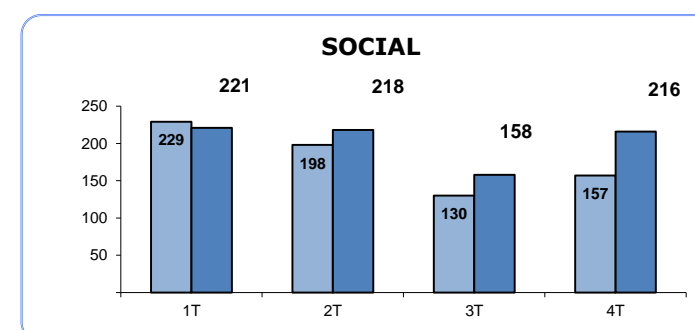
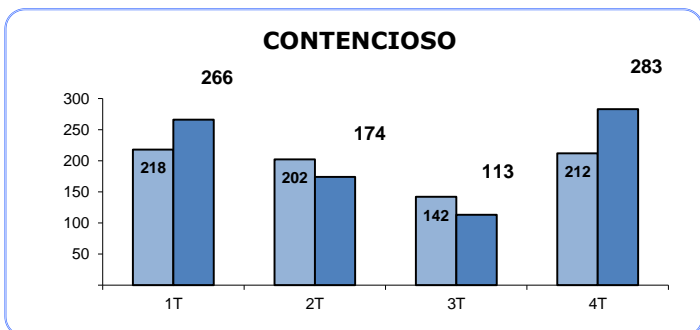
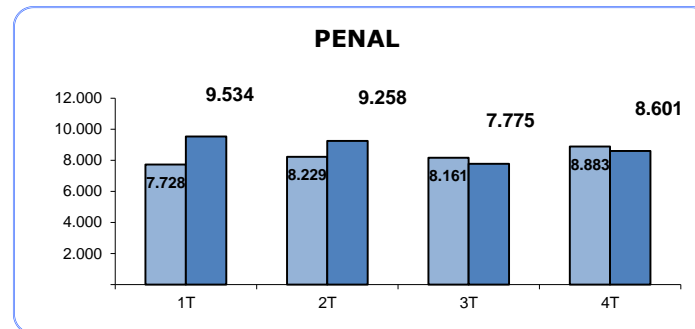
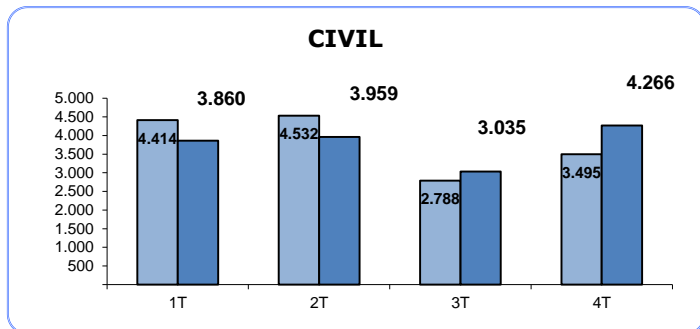

## TASA DE PENDENCIA (1)

(Por Trimestre)

### TRIBUNAL SUPERIOR DE JUSTICIA DE EXTREMADURA

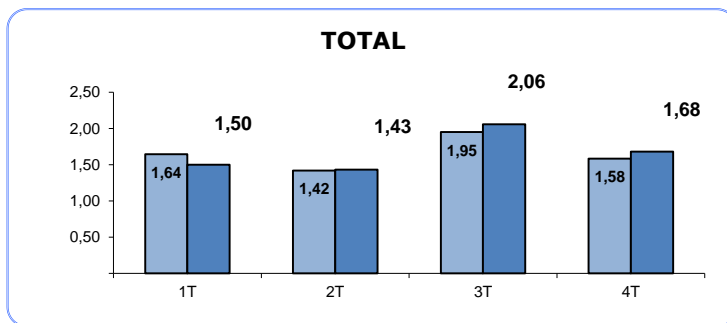
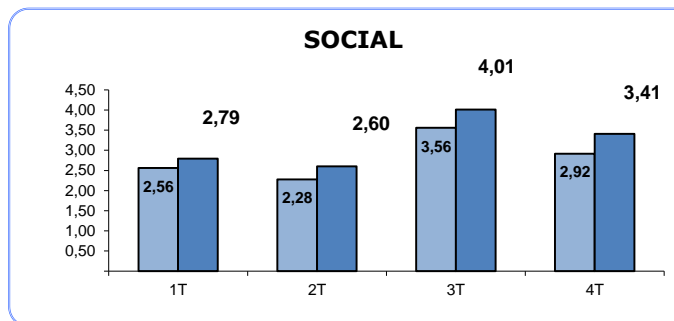
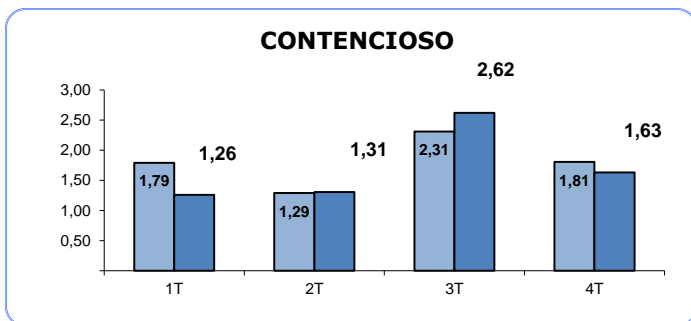
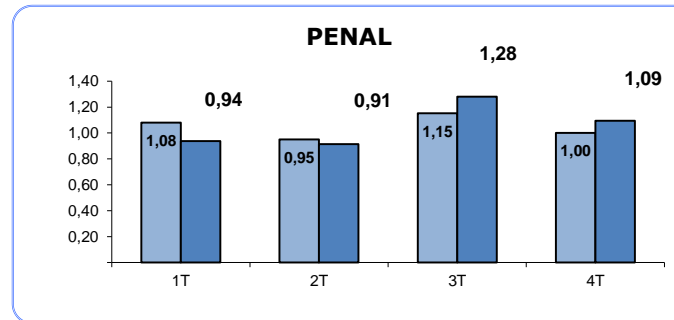
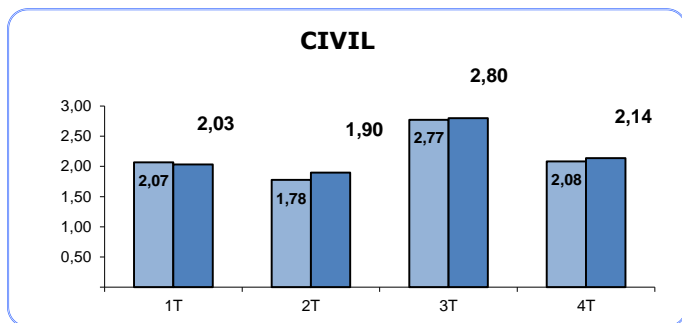

(1) RATIO PENDIENTES/RESUELTOS

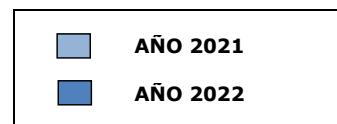

## TASA DE RESOLUCIÓN (1)

(Por Trimestre)

### TRIBUNAL SUPERIOR DE JUSTICIA DE EXTREMADURA

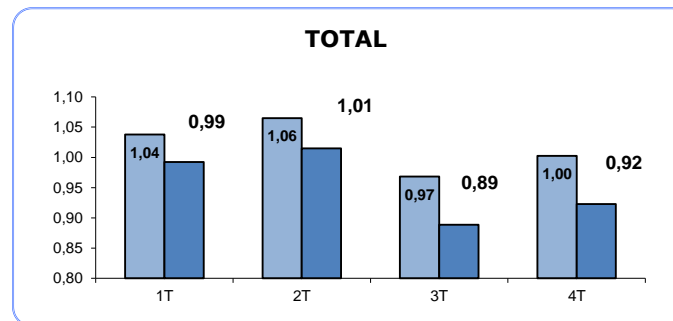
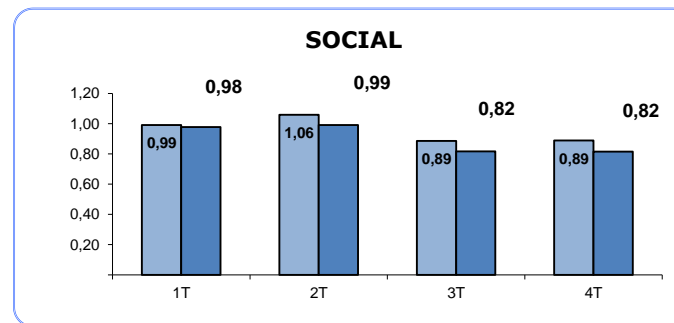
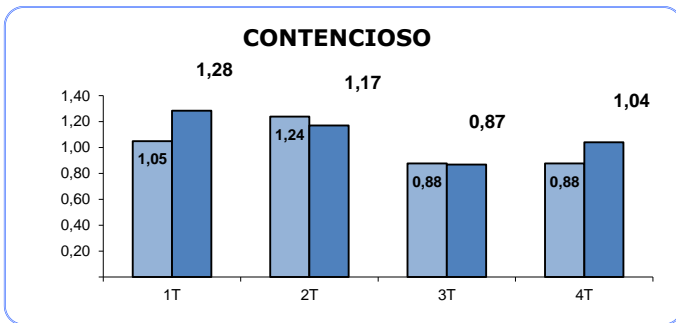
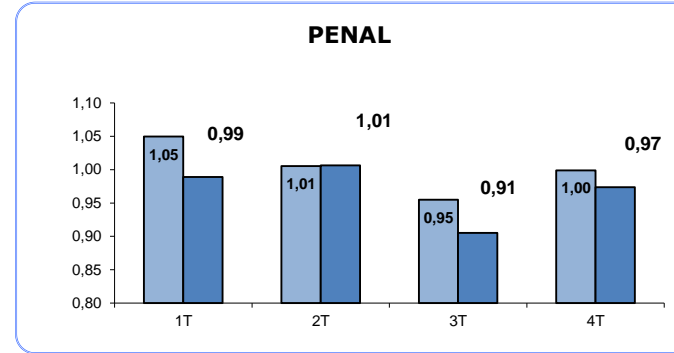
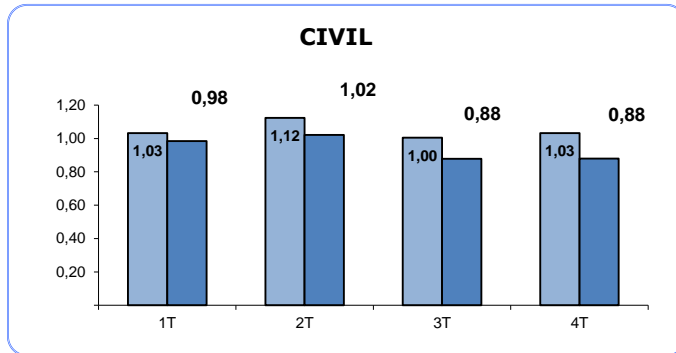

(1) RATIO RESUELTOS/INGRESADOS

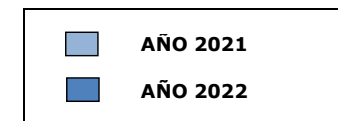

## TASA DE SENTENCIA (1)

(Por Trimestre)

### TRIBUNAL SUPERIOR DE JUSTICIA DE EXTREMADURA

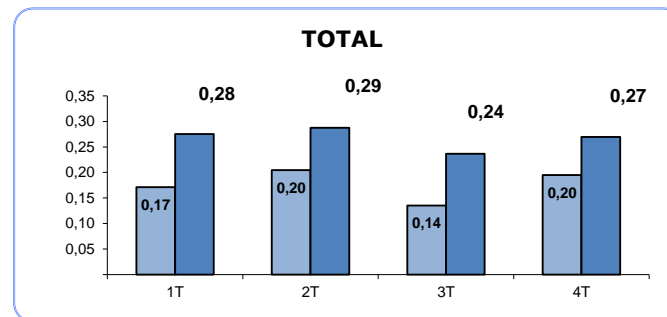
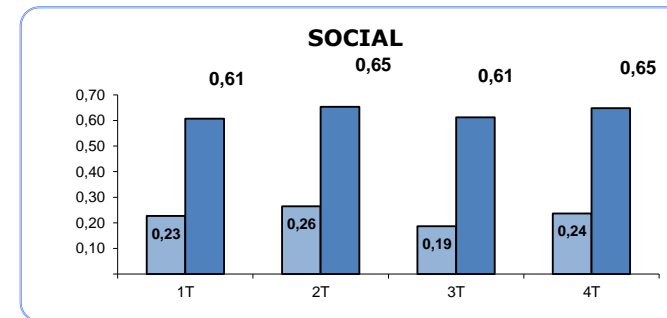
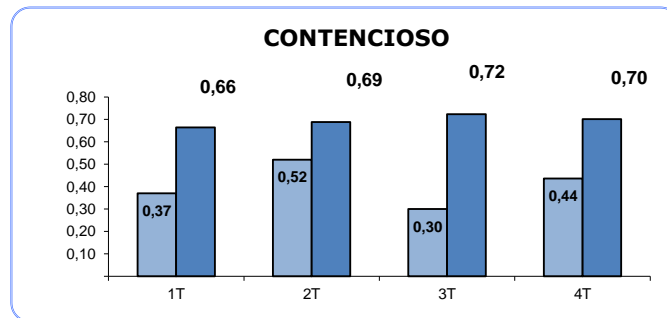
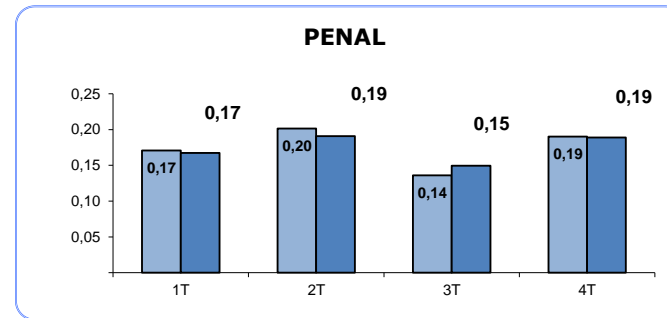
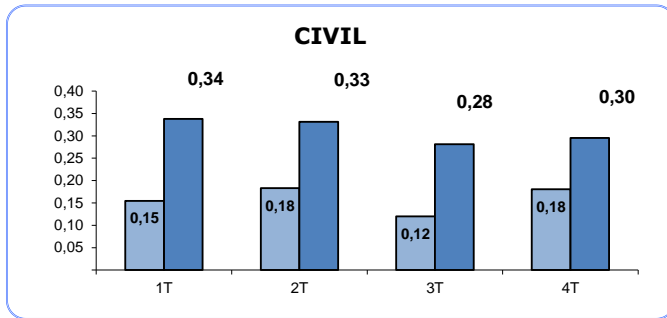

(1) RATIO SENTENCIAS/RESUELTOS

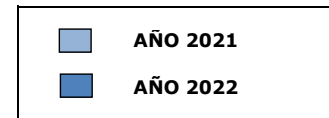

## TASA DE CONGESTION (1)

(Por Trimestre)

### TRIBUNAL SUPERIOR DE JUSTICIA DE EXTREMADURA

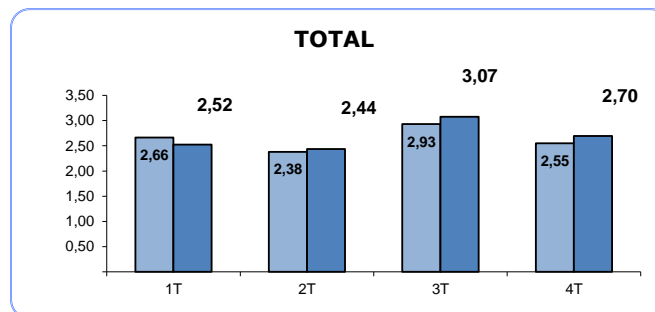
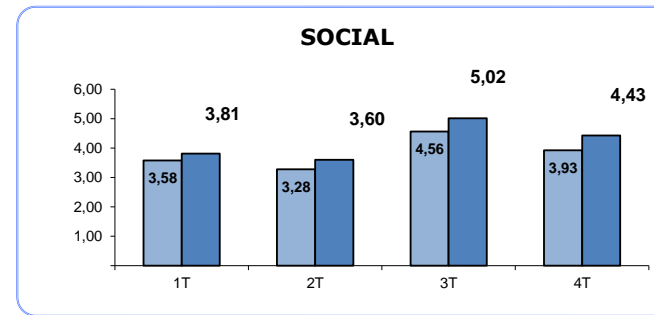
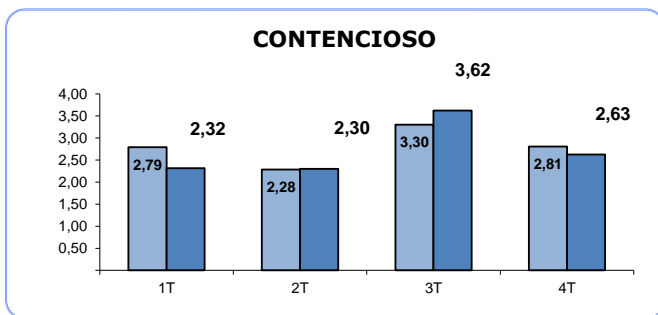
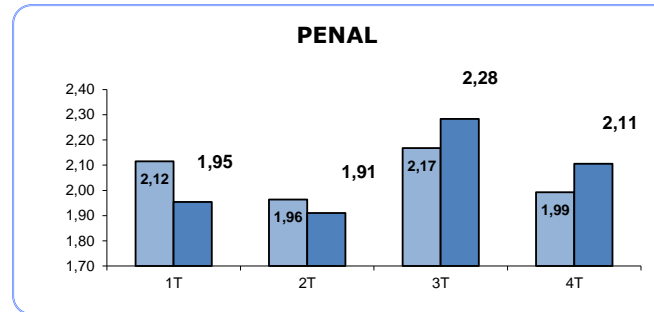
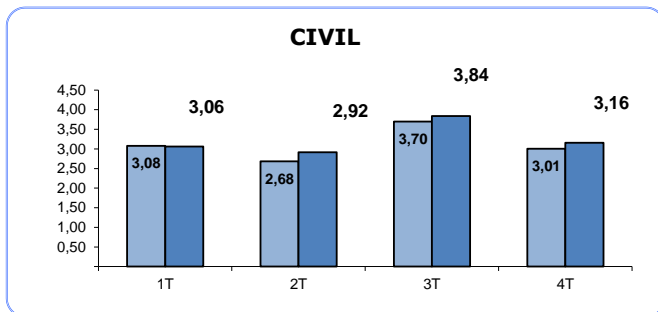

(1) RATIO (PENDIENTES INICIO +  
INGRESADOS) / RESUELTOS

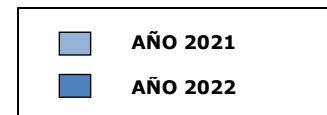

## TRIBUNAL SUPERIOR DE JUSTICIA DE EXTREMADURA

### Asuntos registrados por jurisdicciones

AÑO 2022 TRIMESTRE 4

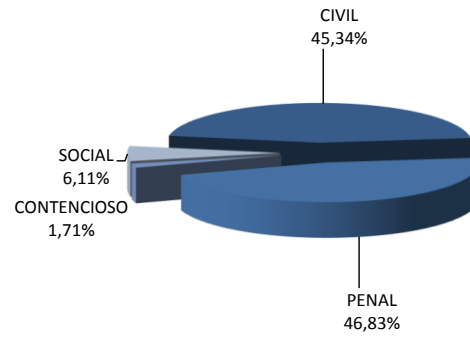

AÑO 2021 TRIMESTRE 4

